

# RESIDENCIAL TORRES DE CASTILLA

## CALLE ANNA HUNTINGTON. BURGOS

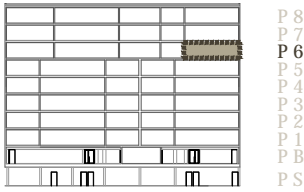
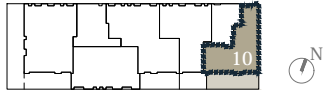
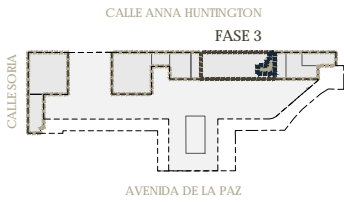

**TIPOLOGÍA DE VIVIENDA 10 6°**

**SUPERFICIES ÚTILES VIVIENDA m²**

SALÓN-COMEDOR -COCINA	25.85
DORMITORIO 1	12.61
DORMITORIO 2	11.79
BAÑO 1	4.59
BAÑO 2	2.94
VESTÍBULO	1.80
PASO	1.71

**TOTAL SUP ÚTIL CERRADA 61.29**

**TERRAZA 23.30**

**TOTAL SUP ÚTIL 84.59**

**SUP CONSTRUIDA CERRADA CON P.P. DE COMUNES 87.64**

NOTA:  
Las superficies podrán verse alteradas por necesidades técnicas.  
 Toda vivienda tiene un trastero y una plaza de garaje como anejos vinculados.

**CALIFICACIÓN ENERGÉTICA DEL PROYECTO** ETIQUETA

**A** más eficiente

**B**

**C**

**D**

**E**

**F**

**G** menos eficiente

REGISTRO: 09050001EV182P1      29/08/2028

09050001EV182P1      Válido hasta 28/11/2028

ESPAÑA Dirección 2010/2013 AS

