

# RESIDENCIAL TORRES DE CASTILLA

## CALLE ANNA HUNTINGTON. BURGOS

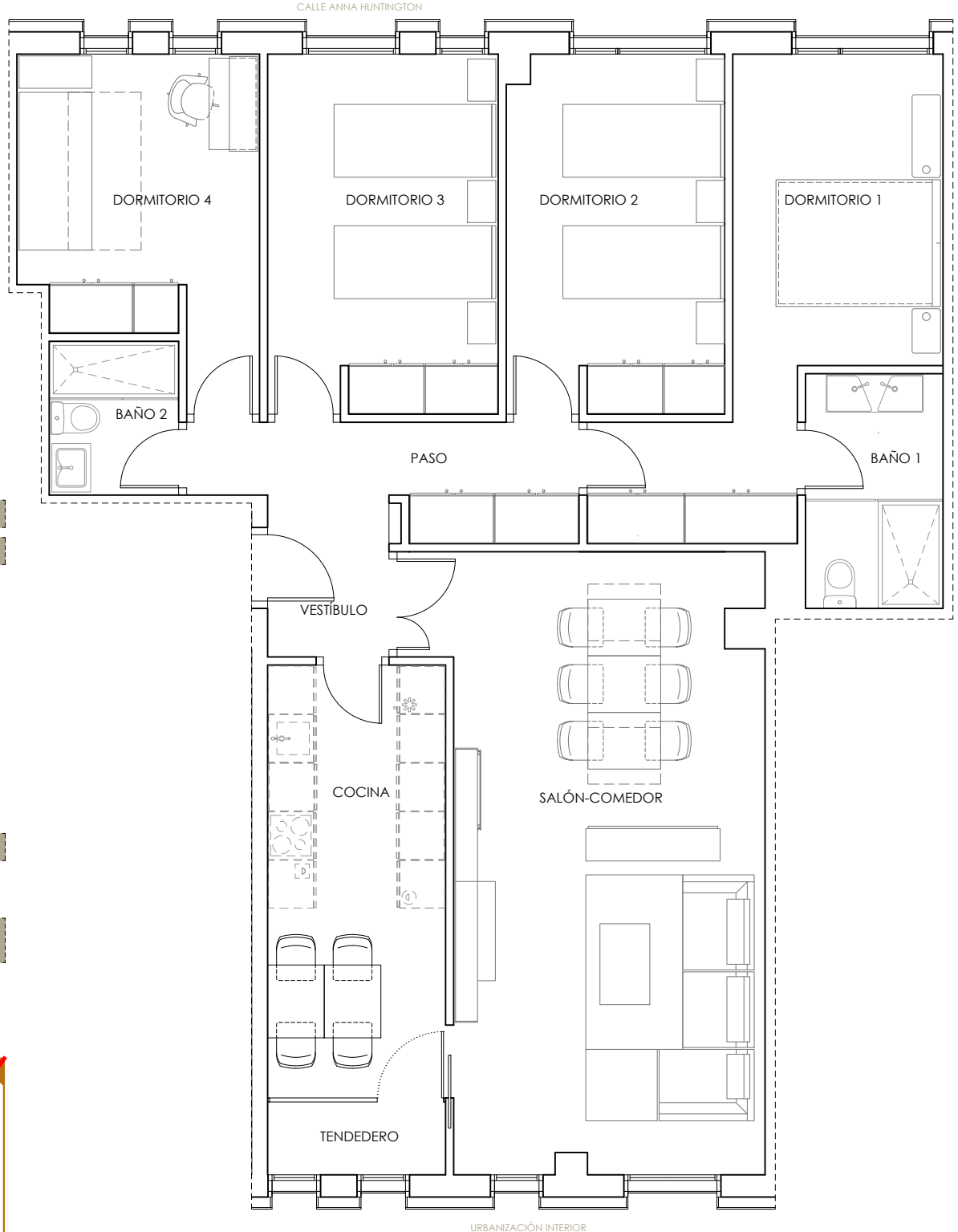
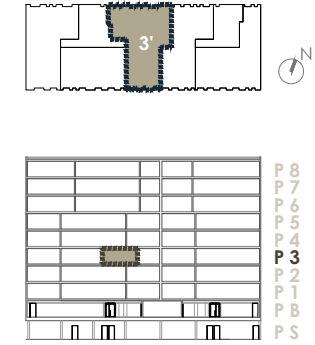
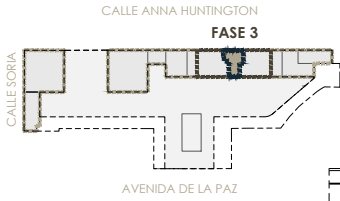

### TIPOLOGÍA DE VIVIENDA 3' 3°

### SUPERFICIES ÚTILES VIVIENDA m<sup>2</sup>

SALÓN-COMEDOR	30.19
DORMITORIO 1	14.47
DORMITORIO 2	11.84
DORMITORIO 3	12.62
DORMITORIO 4	10.95
BAÑO 1	4.93
BAÑO 2	3.04
COCINA	11.77
TENEDERO	1.98
VESTÍBULO	3.07
PASO	5.62

### TOTAL SUP ÚTIL CERRADA 110.48

### SUP CONSTRUIDA CERRADA CON P.P. DE COMUNES 157.28

NOTA:  
Las superficies podrán verse alteradas por necesidades técnicas.  
Esta vivienda tiene un trastero y una plaza de garaje como anejos vinculados.

### CALIFICACIÓN ENERGÉTICA DEL PROYECTO

**ETIQUETA**

**A** más eficiente

**45** kWh/m<sup>2</sup>/año

**9** kWh/m<sup>2</sup>/año

**G** menos eficiente

REGISTRO: 09050001EV182P1 29/08/2026

ESPAÑA