

RESIDENCIAL TORRES DE CASTILLA

CALLE ANNA HUNTINGTON. BURGOS

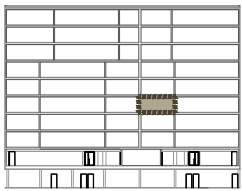
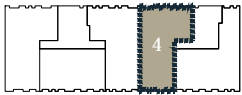
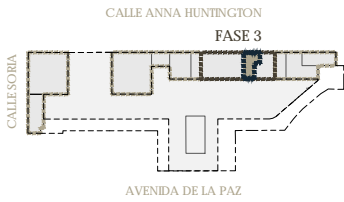

P 8
P 7
P 6
P 5
P 4
P 3
P 2
P 1
P B
P S

TIPOLOGÍA DE VIVIENDA 4 3º

SUPERFICIES ÚTILES VIVIENDA m²

| | |
|---------------|-------|
| SALÓN-COMEDOR | 23.69 |
| DORMITORIO 1 | 16.03 |
| DORMITORIO 2 | 12.62 |
| DORMITORIO 3 | 11.82 |
| BAÑO 1 | 5.10 |
| BAÑO 2 | 3.20 |
| COCINA | 9.79 |
| TENDEDERO | 1.87 |
| VESTÍBULO | 6.81 |

TOTAL SUP ÚTIL CERRADA 90.93

SUP CONSTRUIDA CERRADA CON P.P. DE COMUNES 130.03

NOTA:
Las superficies podrán verse alteradas por necesidades técnicas.
Esta vivienda tiene un trastero y una plaza de garaje como anejos vinculados.

CALIFICACIÓN ENERGÉTICA DEL PROYECTO ETIQUETA

A más eficiente

45 kWh/m²/año

9

G menos eficiente

REGISTRO: 09050001EV182P1 29/08/2028

ESPAÑA

