

RESIDENCIAL TORRES DE CASTILLA

CALLE ANNA HUNTINGTON. BURGOS

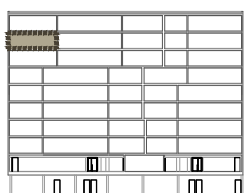
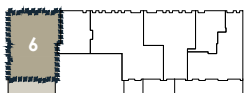

TIPOLOGÍA DE VIVIENDA 6 7º

SUPERFICIES ÚTILES VIVIENDA	m ²
SALÓN-COMEDOR	24.40
DORMITORIO 1	14.62
DORMITORIO 2	10.72
DORMITORIO 3	10.92
BAÑO 1	4.93
BAÑO 2	3.20
COCINA	11.01
VESTÍBULO	8.30

T. SUP ÚTIL CERRADA 88.10

TERRAZA 21.25

TOTAL SUP ÚTIL 109.35

SUP CONSTRUIDA CERRADA CON P.P. DE COMUNES 125.44

NOTA:
Las superficies podrán verse alteradas por necesidades técnicas.
 Toda vivienda tiene un trastero y una plaza de garaje como anejos vinculados.

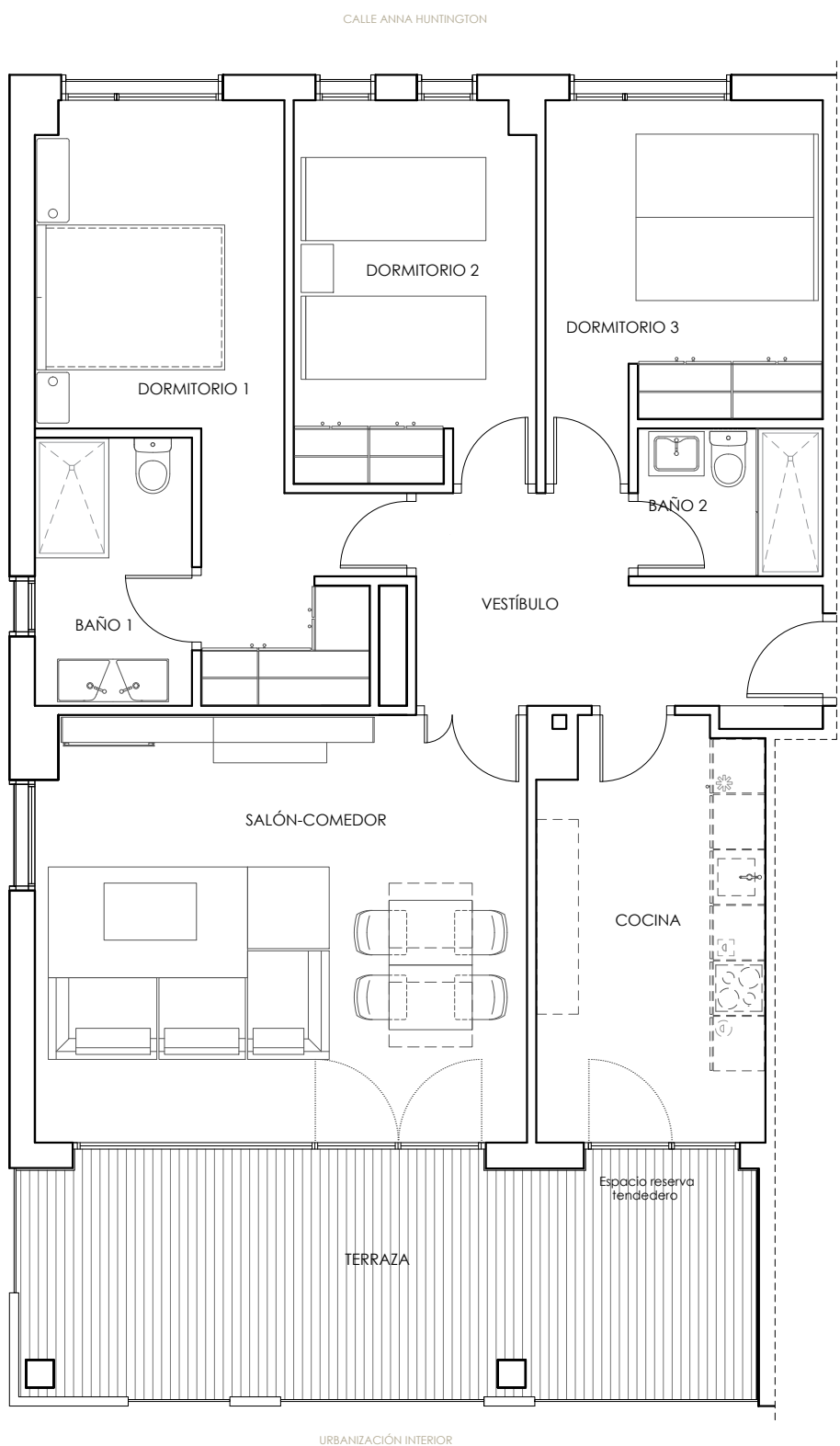

CALIFICACIÓN ENERGÉTICA DEL PROYECTO ETIQUETA

A más eficiente

45 kWh/m²·año

9 kg CO₂/m²·año

G menos eficiente

REGISTRO: 09050001EV192P1 29/08/2026

Validez hasta 01/01/2030

ESPAÑA