

# RESIDENCIAL TORRES DE CASTILLA

## CALLE ANNA HUNTINGTON. BURGOS

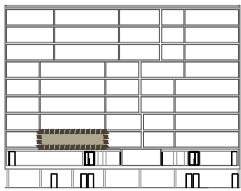
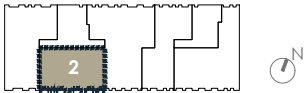
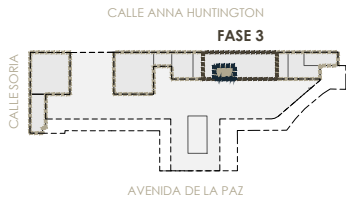

P8  
P7  
P6  
P5  
P4  
P3  
P2  
P1  
PB  
PS

### TIPOLOGÍA DE VIVIENDA 2 1º

### SUPERFICIES ÚTILES VIVIENDA m²

SALÓN-COMEDOR	21.78
DORMITORIO 1	14.28
DORMITORIO 2	10.90
BAÑO 1	4.17
BAÑO 2	3.12
COCINA	8.30
TENEDERO	1.80
VESTÍBULO	5.29
PAÑO	1.57

### T. SUP ÚTIL CERRADA 71.21

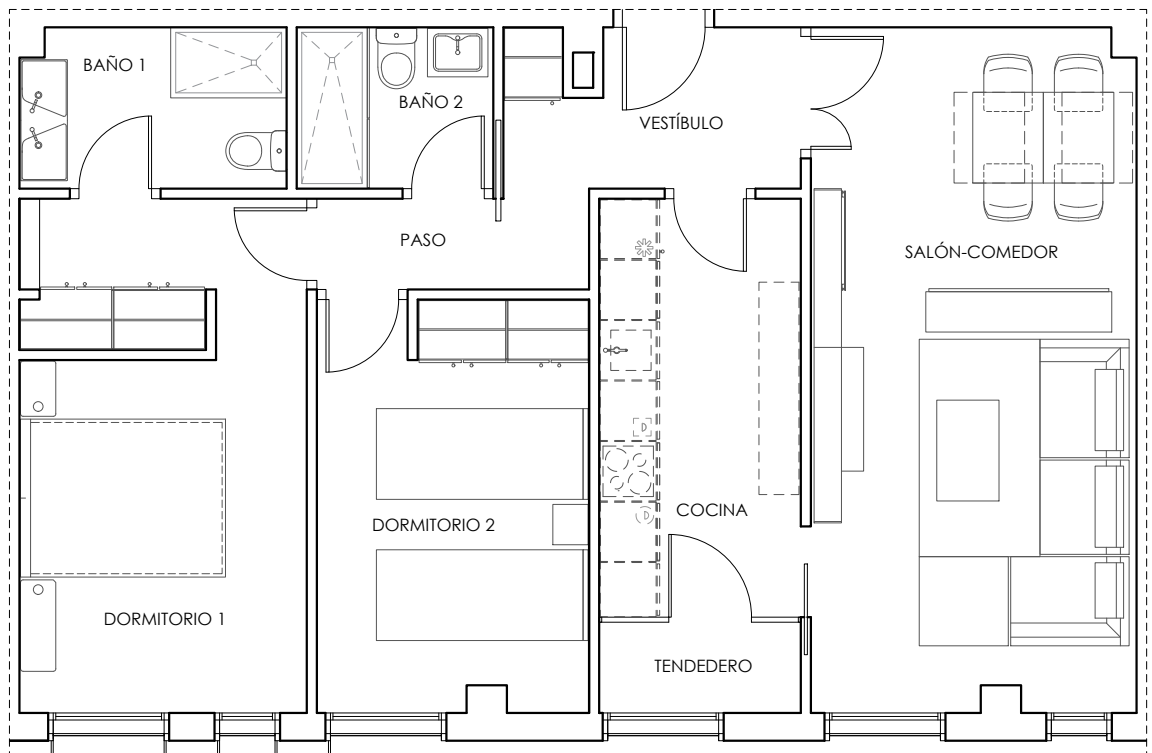

URBANIZACIÓN INTERIOR

### SUP CONSTRUIDA CERRADA CON P.P. DE COMUNES 102.04

NOTA:  
Las superficies podrán verse alteradas por necesidades técnicas.  
Esta vivienda tiene un trastero y una plaza de garaje como anejos vinculados.

**CALIFICACIÓN ENERGÉTICA DEL PROYECTO** ETIQUETA

**PROVISIONAL**

DATOS DEL EDIFICIO: Bloque de viviendas completas, Calle Anna Huntington, Burgos, España.

Referencia catastral: 348706VWARS0N

ESCALA DE LA CALIFICACIÓN ENERGÉTICA: A (más eficiente) a G (menos eficiente). Valor proyectado: **45** kWh/m²/año y **9** emisiones de CO<sub>2</sub>/m²/año.

REGISTRO: 090560001EV132P1, 29/08/2026

Promotor: NONO DOSEL, S.L.